Graupner, Christoph (1683-1760) BRD DS Mus.ms 425/1

(Jauchtzet dem Herrn alle Welt) [Kantate für 2 Soprane, Al
Tenor, Baß, 2 Violinen, 2 Violette, Viola, 2 Clarini, Fag
2 Timpani und Basso continuo]

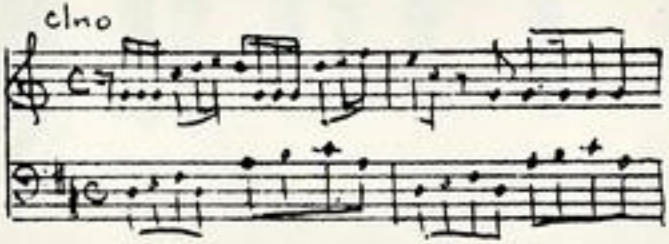

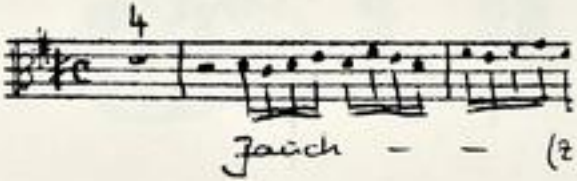

Autograph Oktober 1717. 34,5 21,5 cm.

partitur: 24 Bl.

Alte Sign.: 150/I; 7317/1.

Keine Stimmen vorhanden. Kantate zum 200.Gedenkjahr der Reformation.
Gedruckter Text beiliegend.

TECHNISCHE UNIVERSITÄT DARMSTADT
http://tudigit.ulb.tu-darmstadt.de/show/Mus-Ms-425-01/0001
Universitäts- und Landesbibliothek Darmstadt

425 Nr 1

Texte zur Kirchen-MUSIC,

welche den 31. Octobris im Jahr MDCCXVII.

als dem grossen Evangelischen

Jubel-Fest

der

REFORMATION LUTHERI

in der

Hoch-Fürstl. Darmstädtischen Hoff-Capelle

musiciret worden.

Darmstadt/
Gedruckt bey Caspar Klug/ Fürstl. Hessisch. Hoff- und Cantzley-Buchdrucker.

TECHNISCHE UNIVERSITÄT DARMSTADT
http://tudigit.ulb.tu-darmstadt.de/show/Mus-Ms-425-01/0002
Universitäts- und Landesbibliothek Darmstadt

Grofsherzoglich
Hessische
Hofbibliothek.

TECHNISCHE UNIVERSITÄT DARMSTADT
http://tudigit.ulb.tu-darmstadt.de/show/Mus-Ms-425-01/0003
Universitäts- und Landesbibliothek Darmstadt

Psal. 100. ℣. 1. 2. 3.

JAuchzet dem HErrn alle Welt / dienet dem HErrn mit Freuden / kommt vor sein Angesicht mit Frolocken / Erkennet daß der HErr GOtt ist / Er hat uns gemacht / und nicht wir selbst zu seinem Volck / und zu Schaafen seiner Weyde.

Aria.

Auf! erhebet Gottes Güte/
Chor. Wir erheben Gottes Güte
Kommt! erkennet seine Gnad/
Chor. Wir erkennen seine Gnad.
Preißt mit danckbarem Gemüthe.
Seine grosse Wunderthat.
Chor. Ja mit danckbarem Gemüthe/
Preisen wir die Wunderthat.

Da Capo.

℣. 4. 5.

GEhet zu seinen Thoren ein mit Dancken / und zu seinen Vorhöfen mit loben / dancket ihm / lobet seinen Namen / denn der HErr ist freundlich / und seine Gnade währet ewig / und seine Warheit für und für.

Aria.

Lob und Ehre/ Preiß und Ruhm/
Sey des Höchsten Eigenthum.
Allenthalben aller Orten/
Baue man Ihm Ehren-Pforten/
Weil seine Warheit unversehret/
Und seine Güte ewig währet.

D. C.

Ja!

O ja! wer wolte sich nicht freuen?
Und Dir/ allmächtigs ewigs ALL/
Mit allgemeinem Jubelschall/
In reiner Andacht Weyrauch streuen?
Da deine Warheit / Gůt und Treu/
Von Alters her wird alle Morgen neu.
Dein Zion ist zum Himmel worden/
Dein Volck / dein Sitz dein Eigenthum/
Drum wird es mit der Engel Orden/
Auch stets erheben deinen Ruhm/
Und immerdar zu deinen Ehren/
Sein dreymahl Heilig lassen hören.
Dein Volck / das opffert willig dir/
Im heil'gen Schmuck / in schönster Zier/
Dieweil in deinem Heiligthum
Dein ewigs Evangelium
Annoch mit grosser Krafft erschallet.

Aria.

Wünschet Sion Heyl und Glücke/
Sion GOttes werthe Stadt/
Preiß die theuren Gnaden-Blicke/
Die GOtt ihr erwiesen hat/
Daß sein theures werthes WOrt
Ist erhalten fort und fort.

Da Capo.

Psal. 102. ℣. 49. seqq.

DAs werde geschrieben auf die Nachkommen / und das Volck / das geschaffen soll werden / wird den HErrn loben / dann er schauet von seiner heiligen Höhe / und der HErr siehet vom Himmel auf Erden / daß er das Seufftzen der Gefangenen höre / und loß mache die Kinder des Todtes / auf daß sie zu Zion predigen den Namen des HErrn / und sein Lob zu Jerusalem.

Ja! GOtt sey Danck das helle Licht
Der unverfälschten Glaubens-Lehre/
Die Sünd und Satan bietet Trutz/
Scheint noch zu Unsers Gottes Ehre
In unsern höchst-beglückten Gräntzen/
Die/durch ERNST LUDWIGS Götter-Schutz/
Als wie ein and'res Gosen glantzen.

GOtt

GOtt lob wir können noch/
Auf Thabors angenehmen Höhen/
Befreyt von allem Joch/
Den hellverklärten JEsum sehen/
Und daselbst ohne Furcht und Grauen/
Mit seinen Jüngern Hütten bauen.
Der Felß daß JEsus heißt der Christ/
Und ausser ihm kein Heyl kein Leben ist/
Kan wieder alle Wuth und Stürmen/
Der Höllen-Pforten sich beschirmen.
Warum? der Mund der Warheit sprichts/
Der Held in Israel leugt nichts.

Choral.

MIt unſrer Macht iſt nichts gethan / wir ſind gar bald verlohren / es ſtreit't für uns der rechte Mann / den GOtt ſelbſt hat erkohren / fragſt du / wer er iſt? er heißt JEſus Chriſt der HErre Zebaoth / und iſt kein andrer GOtt / das Feld muß er behalten.

* * *
* * * * *

Nachmittag.

Pſal. 28. ℣. 8.

DEr HErr iſt unſere Stärcke / er iſt die Stärcke die ſeinen Geſalbten hilfft.

Aria.

GOtt iſt und bleibet Sonn und Schild/
Der uns mit ſeinen Flügeln decket/
Er iſt der Meer und Wellen ſtill't
Ja gar vom Tode auferwecket/
Von ſeinem Ruhm iſt alle Welt erfüllt
GOtt iſt und bleibet Sonn und Schild.

Ja! Iſrael hat dennoch GOtt zum Troſt
Wohl dem! der reines Hertzens iſt/
Wann Welt und Satan ſich erboſt/
Und offt mit grimmen Wüten rüſt/
So bleibt doch Zion für und für/
Von dem gedräuten Untergang befreyt/

Warum?

TECHNISCHE UNIVERSITÄT DARMSTADT
http://tudigit.ulb.tu-darmstadt.de/show/Mus-Ms-425-01/0006
Universitäts- und Landesbibliothek Darmstadt

Warum? GOtt selbst ist sein Panier.
Und schien es gleich/ zur bösen Zeit/
Daß alle Frommen aufgerieben/
Und kaum noch ein Elias überblieben/
So hat doch GOtt noch seinen Saamen
Und weiß ihn tausendfach zu zehlen.
Damit es seinem grossen Namen
Nicht mög' an Ehr und Ruhme fehlen/
Kurtz! uns're Noth mag noch so allgemein
Und uns're Hoffnung noch so klein/
Ja die Gefahr unüberwindlich scheinen/
So bleibts dabey/
GOtt ist getreu/
Er kennt/ er liebt/ er schützt die Seinen.

Choral der Christlichen Kirche.

Unter JEsus Schirmen / bin ich vor den Stürmen / aller Feinde frey/
Laß den Satan wittern / laß den Feind erbittern / mir steht JEsus bey.
Ob es jetzt gleich kracht und blitzt / ob gleich Sünd und Hölle schrecken/ JEsus will mich decken.

Psal. 28. ℣. 9.

HIlff deinem Volcke / und seegne dein Erbe / und weyde sie und erhöhe sie ewiglich.

Aria.

HErr höre das Seufftzen und Flehen der Armen
Und rette deines Namens Ruhm/
Beschütze/ beschirme / mit steten Erbarmen/
Dein Volck / dein Erb / dein Eigenthum.
Daß man stets rühme in deinen Gemeinen:
Du hilffest/ du segnest / du weydest die Deinen.

Da Capo.

Wie ist nicht Ephraim dein theurer Sohn?
Dein trautes Kind?
Des Name man
In deinen Händen findt?
Wohlan so dencke dann daran/
Was du ihm zugesaget hast.
Und laß ob seines Creutzes Last
Dein Vatter Hertze brechen.
Erhebe dich von deinem Thron /
An deinen Feinden dich zu rächen/

Und

TECHNISCHE UNIVERSITÄT DARMSTADT
http://tudigit.ulb.tu-darmstadt.de/show/Mus-Ms-425-01/0007
Universitäts- und Landesbibliothek Darmstadt

Und deine Heiligen zu schützen/
Die unterm Schatten deiner Flügel sitzen.
Ach! laß doch über das so kleine Häuffelein
Die dir allein und deinem Namen dienen/
Stets deine Augen offen seyn/
Und Aarons Ruthe ewig grünen.
Laß diesen frohen Freuden-Tag/
Den du uns jetzt erscheinen läßt/
Wie dort Israels Jubel-Fest/
Zugleich auch ein Versöhnungs-Tag
Der gantzen Evangel'schen Kirchen seyn.
Zeig uns durch deinen Gnaden-Schein
Daß unser' Opffer dir gefallen/
Und laß hinführo auf uns allen/
Die sich hiemit zu deinem Dienst verschreiben/
Dein Name und dein Seegen bleiben.
O Ja / mein GOtt ich halte dich/
Ich laß dich nicht/ du seegnest mich.

Choral.

HIlff deinem Volck / HErr JEsu Christ / und seegne was dein Erbtheil ist. Wart und pfleg ihr zu aller Zeit / und heb sie hoch in Ewigkeit.

Und

Verschafft dem Herrn gelbe Bücher.

Arsaces zu seinem Thron ein mit Donner 55

~~7317~~

150
I.
425
~~7317~~/1

A (4 + 4 Org.) M.

Partitur
M: Oct: 1717.

Volksstaat Hessen
Landesbibliothek

TECHNISCHE UNIVERSITÄT DARMSTADT
http://tudigit.ulb.tu-darmstadt.de/show/Mus-Ms-425-01/0009
Universitäts- und Landesbibliothek Darmstadt

J. N. J. Alleluja. 1717. 1

Hochste Ehre sey mit Dir

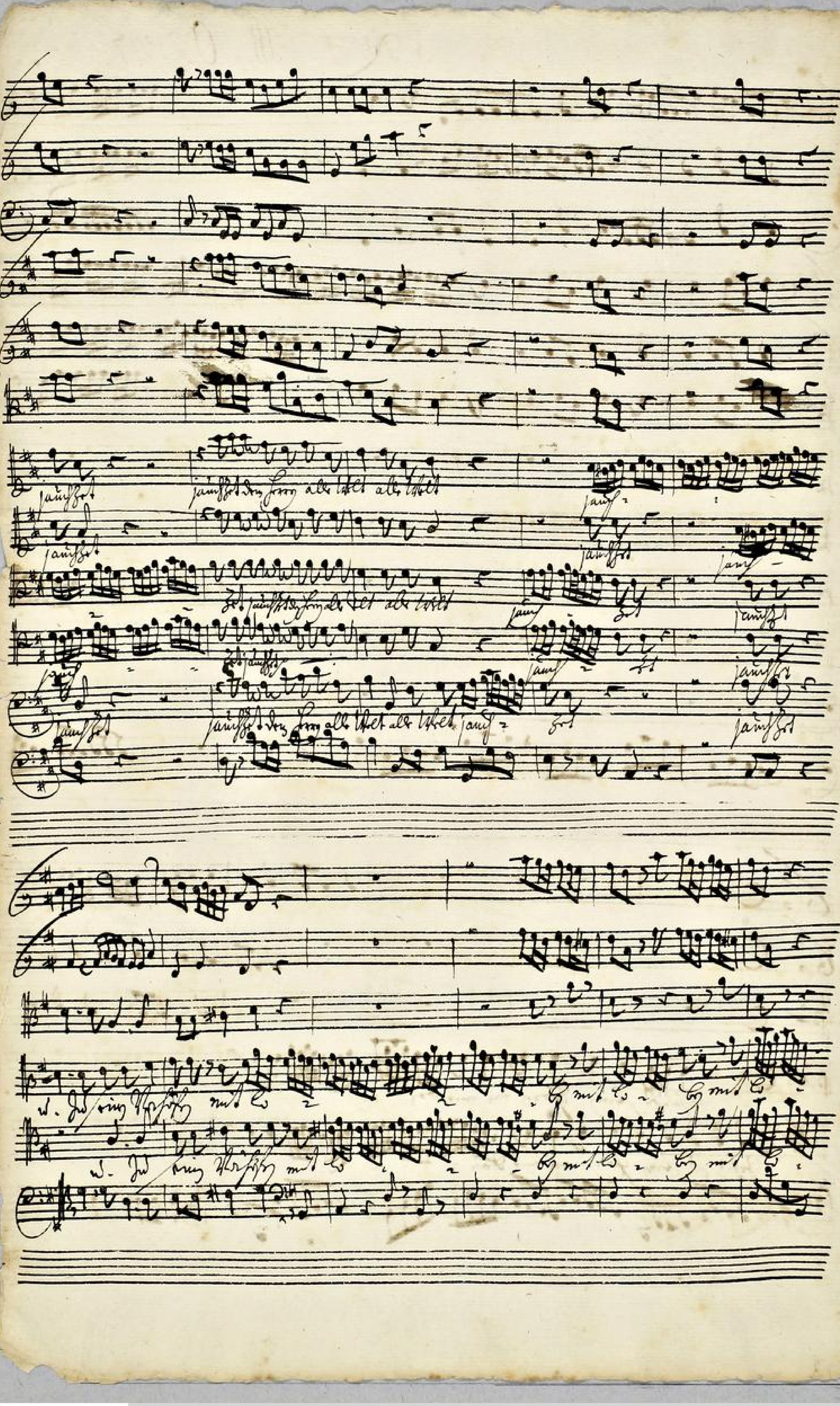

TECHNISCHE UNIVERSITÄT DARMSTADT
http://tudigit.ulb.tu-darmstadt.de/show/Mus-Ms-425-01/0011
Universitäts- und Landesbibliothek Darmstadt

TECHNISCHE UNIVERSITÄT DARMSTADT
http://tudigit.ulb.tu-darmstadt.de/show/Mus-Ms-425-01/0012
Universitäts- und Landesbibliothek Darmstadt

TECHNISCHE UNIVERSITÄT DARMSTADT
http://tudigit.ulb.tu-darmstadt.de/show/Mus-Ms-425-01/0013
Universitäts- und Landesbibliothek Darmstadt

TECHNISCHE UNIVERSITÄT DARMSTADT
http://tudigit.ulb.tu-darmstadt.de/show/Mus-Ms-425-01/0014
Universitäts- und Landesbibliothek Darmstadt

TECHNISCHE UNIVERSITÄT DARMSTADT
http://tudigit.ulb.tu-darmstadt.de/show/Mus-Ms-425-01/0015
Universitäts- und Landesbibliothek Darmstadt

TECHNISCHE UNIVERSITÄT DARMSTADT
http://tudigit.ulb.tu-darmstadt.de/show/Mus-Ms-425-01/0016
Universitäts- und Landesbibliothek Darmstadt

TECHNISCHE UNIVERSITÄT DARMSTADT

http://tudigit.ulb.tu-darmstadt.de/show/Mus-Ms-425-01/0017

Universitäts- und Landesbibliothek Darmstadt

TECHNISCHE UNIVERSITÄT DARMSTADT
http://tudigit.ulb.tu-darmstadt.de/show/Mus-Ms-425-01/0018
Universitäts- und Landesbibliothek Darmstadt

Violetti: e Basso - stava basso.

TECHNISCHE UNIVERSITÄT DARMSTADT
http://tudigit.ulb.tu-darmstadt.de/show/Mus-Ms-425-01/0019
Universitäts- und Landesbibliothek Darmstadt

Lauet den Herr Gott ist

andant.

TECHNISCHE UNIVERSITÄT DARMSTADT
http://tudigit.ulb.tu-darmstadt.de/show/Mus-Ms-425-01/0020
Universitäts- und Landesbibliothek Darmstadt

TECHNISCHE UNIVERSITÄT DARMSTADT

http://tudigit.ulb.tu-darmstadt.de/show/Mus-Ms-425-01/0021

Universitäts- und Landesbibliothek Darmstadt

TECHNISCHE UNIVERSITÄT DARMSTADT
http://tudigit.ulb.tu-darmstadt.de/show/Mus-Ms-425-01/0022
Universitäts- und Landesbibliothek Darmstadt

TECHNISCHE UNIVERSITÄT DARMSTADT
http://tudigit.ulb.tu-darmstadt.de/show/Mus-Ms-425-01/0023
Universitäts- und Landesbibliothek Darmstadt

TECHNISCHE UNIVERSITÄT DARMSTADT
http://tudigit.ulb.tu-darmstadt.de/show/Mus-Ms-425-01/0024
Universitäts- und Landesbibliothek Darmstadt

auf 2 auf 2

auf 2

auf auf

auf auf

auf auf

TECHNISCHE UNIVERSITÄT DARMSTADT

http://tudigit.ulb.tu-darmstadt.de/show/Mus-Ms-425-01/0025

Universitäts- und Landesbibliothek Darmstadt

auf auf. erhöret Götter Güte Ihr erhöret Götter Güte Ihr erhöret Götter Güte

auf

Ihr erhöret Götter Güte

auf auf

Ihr erhöret Götter Güte

auf auf

Ihr erhöret Götter Güte

auf auf auf

Ihr erhöret Götter Güte

Vidwcie. Fay. Güte Vidwcie Fay.

TECHNISCHE UNIVERSITÄT DARMSTADT
http://tudigit.ulb.tu-darmstadt.de/show/Mus-Ms-425-01/0026
Universitäts- und Landesbibliothek Darmstadt

p.

p.

Alle erlösten, seine Gnad, seine Gnad

Alle erlösten, seine Gnad, seine Gnad

Alle erlösten, seine Gnad, seine Gnad

Alle erlösten, seine Gnad, seine Gnad

Alle erlösten, seine Gnad, seine Gnad

Alle erlösten, seine Gnad, seine Gnad

p.

TECHNISCHE UNIVERSITÄT DARMSTADT

http://tudigit.ulb.tu-darmstadt.de/show/Mus-Ms-425-01/0027

Universitäts- und Landesbibliothek Darmstadt

TECHNISCHE UNIVERSITÄT DARMSTADT
http://tudigit.ulb.tu-darmstadt.de/show/Mus-Ms-425-01/0028
Universitäts- und Landesbibliothek Darmstadt

TECHNISCHE UNIVERSITÄT DARMSTADT

http://tudigit.ulb.tu-darmstadt.de/show/Mus-Ms-425-01/0029

Universitäts- und Landesbibliothek Darmstadt

TECHNISCHE UNIVERSITÄT DARMSTADT
http://tudigit.ulb.tu-darmstadt.de/show/Mus-Ms-425-01/0030
Universitäts- und Landesbibliothek Darmstadt

p. f. p. f.

p. f. p.

p. f. p. f.

Herr M. mit Danken gemacht, sein Herz ist schmerzhaft [illegible]

ja mit Danken mit

ja mit Danken mit

ja mit Danken mit

ja mit Danken mit

ja mit Danken mit

ja mit Danken mit

J. [illegible]

TECHNISCHE UNIVERSITÄT DARMSTADT
http://tudigit.ulb.tu-darmstadt.de/show/Mus-Ms-425-01/0031
Universitäts- und Landesbibliothek Darmstadt

Satyr.

p.

Daudbary Hornitz hoi hoppsia di Schwindschaft

mit Daudbary Hornitz hoi hoppsia di Schwindschaft.

Daudbary Hornitz hoi hoppsia di Schwindschaft

ja ja ja mit Daudbary Hornitz hoi hoppsia di Schwindschaft.

Daudbary Hornitz hoi hoppsia di Schwindschaft

ja ja ja mit Daudbary Hornitz hoi hoppsia di Schwindschaft.

Daudbary Hornitz hoi hoppsia di Schwindschaft

ja ja ja mit Daudbary Hornitz hoi hoppsia di Schwindschaft.

Satyr.

Satyr.

TECHNISCHE UNIVERSITÄT DARMSTADT
http://tudigit.ulb.tu-darmstadt.de/show/Mus-Ms-425-01/0032
Universitäts- und Landesbibliothek Darmstadt

C. 1.

O ja wer wolte, so Sprechung d. die allmächtige mich alle mit altgrimmig Fibel Hölle zu rein

Auferstehungsfeyerung. Da deine Wiederkehr Gott d. komm du Retter so wird alle Morgen rund. Dir Jesu

ist Dein Himmel offen. Dir Thür dir Thy dir Hyperion Dein Mund mit der Engel Chor auf stets offen Dein

Reich, d. immerdar Zu deiner Ehre zu Dir genaht Heilig Heilig Heilig. die Welt voll Ehre ist wahrlich

Wir in Jesu Schule in Christo Gnade Dir ist dein Heiligthum die wahre Evangeli.

Dein Athem mit großer Kraft erfüllt.

TECHNISCHE UNIVERSITÄT DARMSTADT
http://tudigit.ulb.tu-darmstadt.de/show/Mus-Ms-425-01/0033
Universitäts- und Landesbibliothek Darmstadt

TECHNISCHE UNIVERSITÄT DARMSTADT
http://tudigit.ulb.tu-darmstadt.de/show/Mus-Ms-425-01/0034
Universitäts- und Landesbibliothek Darmstadt

TECHNISCHE UNIVERSITÄT DARMSTADT
http://tudigit.ulb.tu-darmstadt.de/show/Mus-Ms-425-01/0035
Universitäts- und Landesbibliothek Darmstadt

TECHNISCHE UNIVERSITÄT DARMSTADT
http://tudigit.ulb.tu-darmstadt.de/show/Mus-Ms-425-01/0036
Universitäts- und Landesbibliothek Darmstadt

TECHNISCHE UNIVERSITÄT DARMSTADT

http://tudigit.ulb.tu-darmstadt.de/show/Mus-Ms-425-01/0037

Universitäts- und Landesbibliothek Darmstadt

TECHNISCHE UNIVERSITÄT DARMSTADT
http://tudigit.ulb.tu-darmstadt.de/show/Mus-Ms-425-01/0038
Universitäts- und Landesbibliothek Darmstadt

Der Mond geht hinter auf die Nachtwache auf die Nacht

Der Mond geht hinter auf die Nachtwache auf die Nacht

Nachtwache auf die Nachtwache auf die Nacht

Der

Der Mond geht hinter auf die Nachtwache auf die

TECHNISCHE UNIVERSITÄT DARMSTADT
http://tudigit.ulb.tu-darmstadt.de/show/Mus-Ms-425-01/0039
Universitäts- und Landesbibliothek Darmstadt

TECHNISCHE UNIVERSITÄT DARMSTADT
http://tudigit.ulb.tu-darmstadt.de/show/Mus-Ms-425-01/0040
Universitäts- und Landesbibliothek Darmstadt

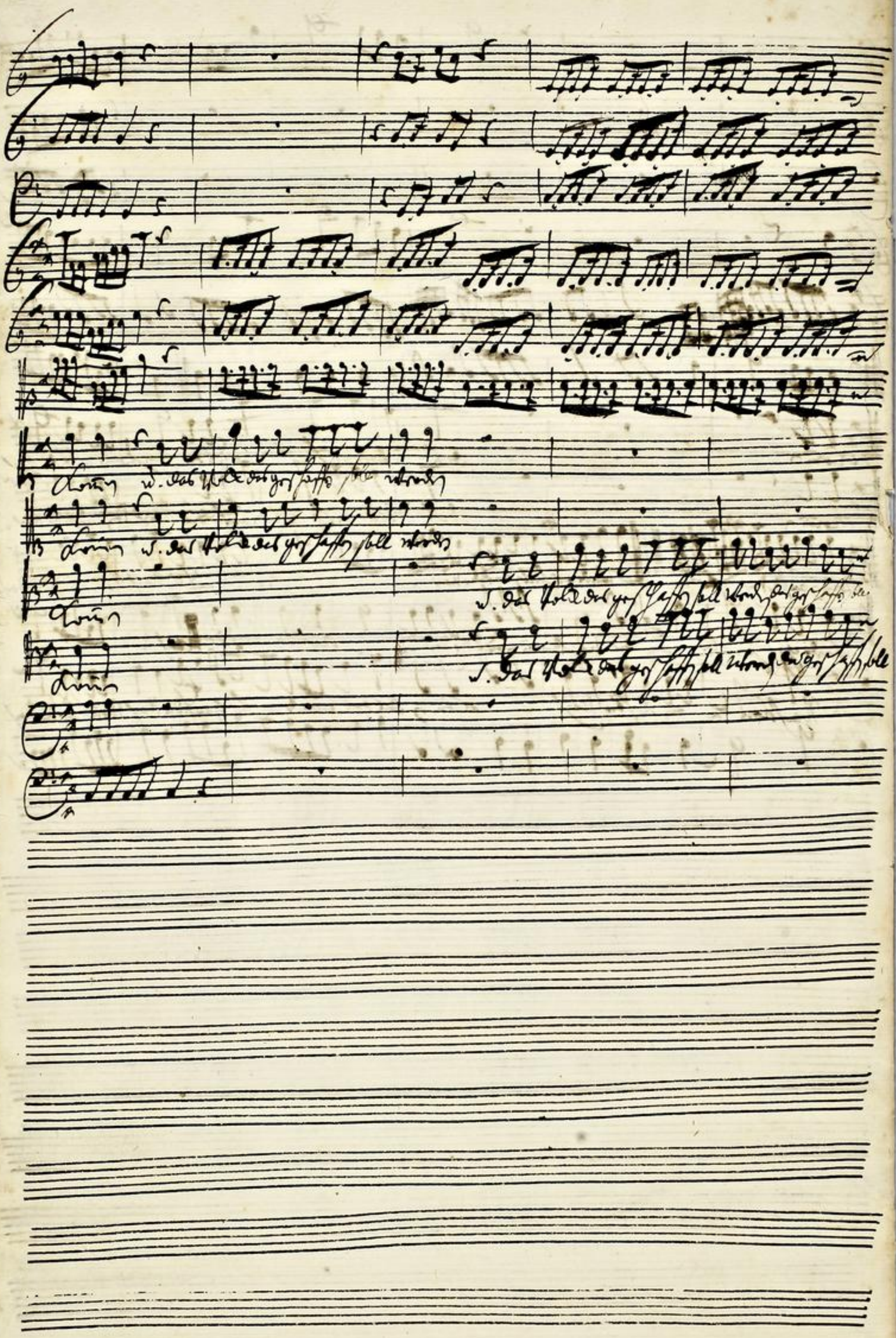

TECHNISCHE UNIVERSITÄT DARMSTADT

http://tudigit.ulb.tu-darmstadt.de/show/Mus-Ms-425-01/0041

Universitäts- und Landesbibliothek Darmstadt

TECHNISCHE UNIVERSITÄT DARMSTADT
http://tudigit.ulb.tu-darmstadt.de/show/Mus-Ms-425-01/0042
Universitäts- und Landesbibliothek Darmstadt

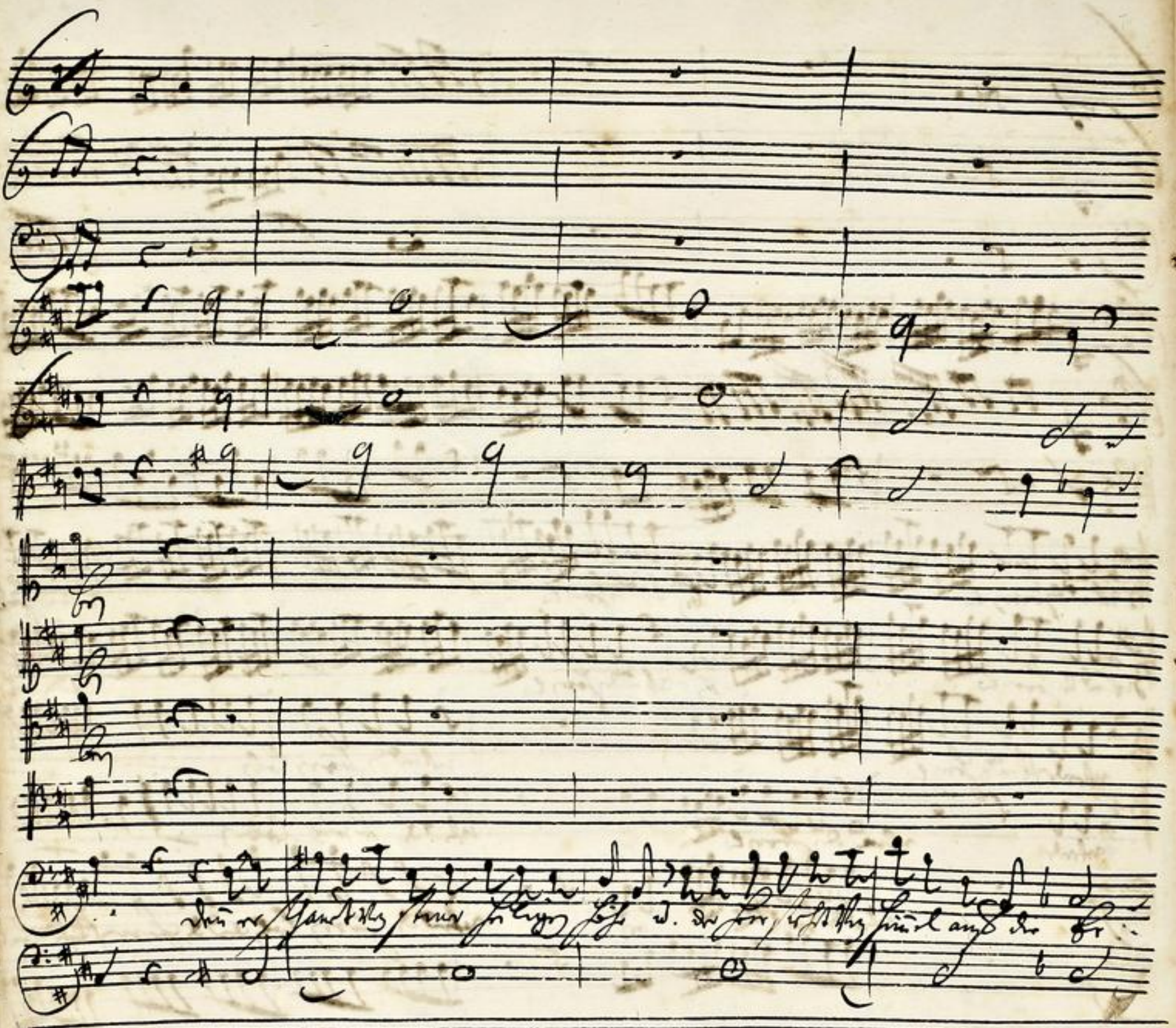

TECHNISCHE UNIVERSITÄT DARMSTADT

http://tudigit.ulb.tu-darmstadt.de/show/Mus-Ms-425-01/0043

Universitäts- und Landesbibliothek Darmstadt

TECHNISCHE UNIVERSITÄT DARMSTADT
http://tudigit.ulb.tu-darmstadt.de/show/Mus-Ms-425-01/0044
Universitäts- und Landesbibliothek Darmstadt

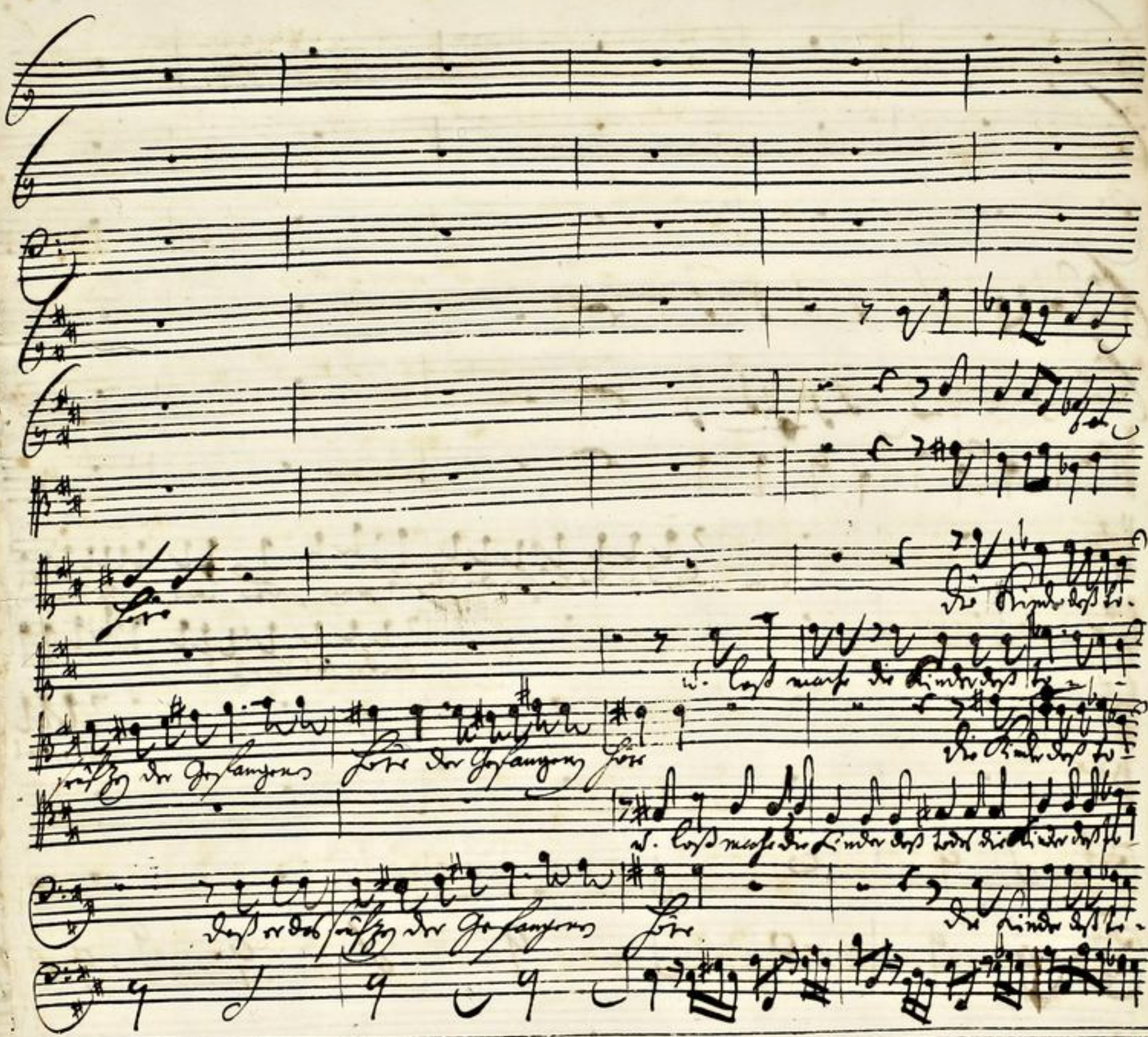

TECHNISCHE UNIVERSITÄT DARMSTADT
http://tudigit.ulb.tu-darmstadt.de/show/Mus-Ms-425-01/0045
Universitäts- und Landesbibliothek Darmstadt

TECHNISCHE UNIVERSITÄT DARMSTADT
http://tudigit.ulb.tu-darmstadt.de/show/Mus-Ms-425-01/0046
Universitäts- und Landesbibliothek Darmstadt

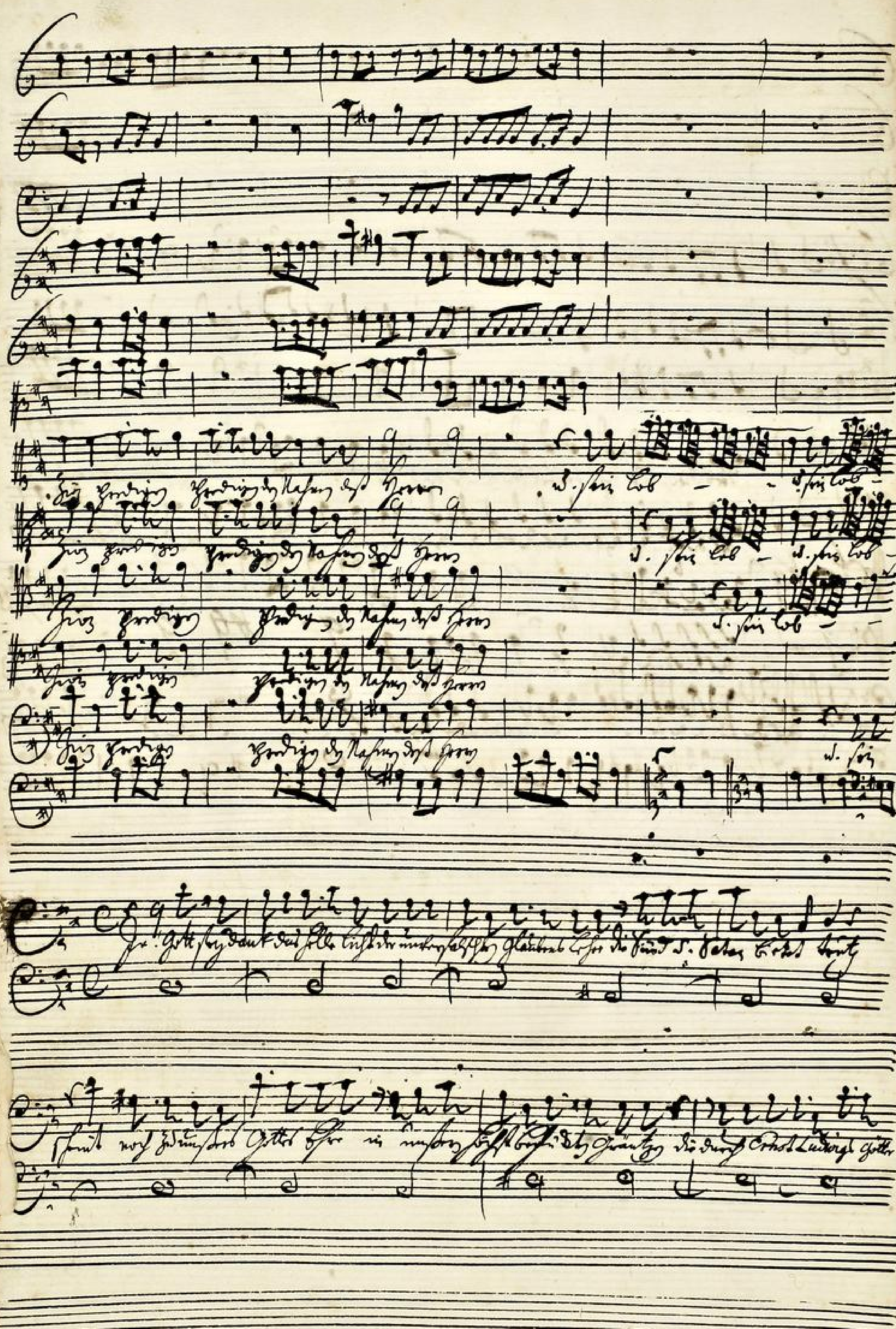

TECHNISCHE UNIVERSITÄT DARMSTADT
http://tudigit.ulb.tu-darmstadt.de/show/Mus-Ms-425-01/0047
Universitäts- und Landesbibliothek Darmstadt

w. sein Lob — Jerusalem Jerusalem

w. sein Lob sein Lob Jerusalem Jerusalem

w. sein Lob sein Lob Jerusalem Jerusalem

w. sein Lob sein Lob w. sein Lob Jerusalem Jerusalem

w. sein Lob w. sein Lob Jerusalem Jerusalem

Lob — w. sein Lob Jerusalem Jerusalem

Höchst Autorin andrer Hosen-glauben. Gottlob wie Sonnenschein auf Thabor angenehm süss

Schmeltz allen Sorgen des Fleisches Lust u. Hoffart ohne Furcht d. Strafen

TECHNISCHE UNIVERSITÄT DARMSTADT
http://tudigit.ulb.tu-darmstadt.de/show/Mus-Ms-425-01/0048
Universitäts- und Landesbibliothek Darmstadt

TECHNISCHE UNIVERSITÄT DARMSTADT
http://tudigit.ulb.tu-darmstadt.de/show/Mus-Ms-425-01/0049
Universitäts- und Landesbibliothek Darmstadt

TECHNISCHE UNIVERSITÄT DARMSTADT
http://tudigit.ulb.tu-darmstadt.de/show/Mus-Ms-425-01/0050
Universitäts- und Landesbibliothek Darmstadt

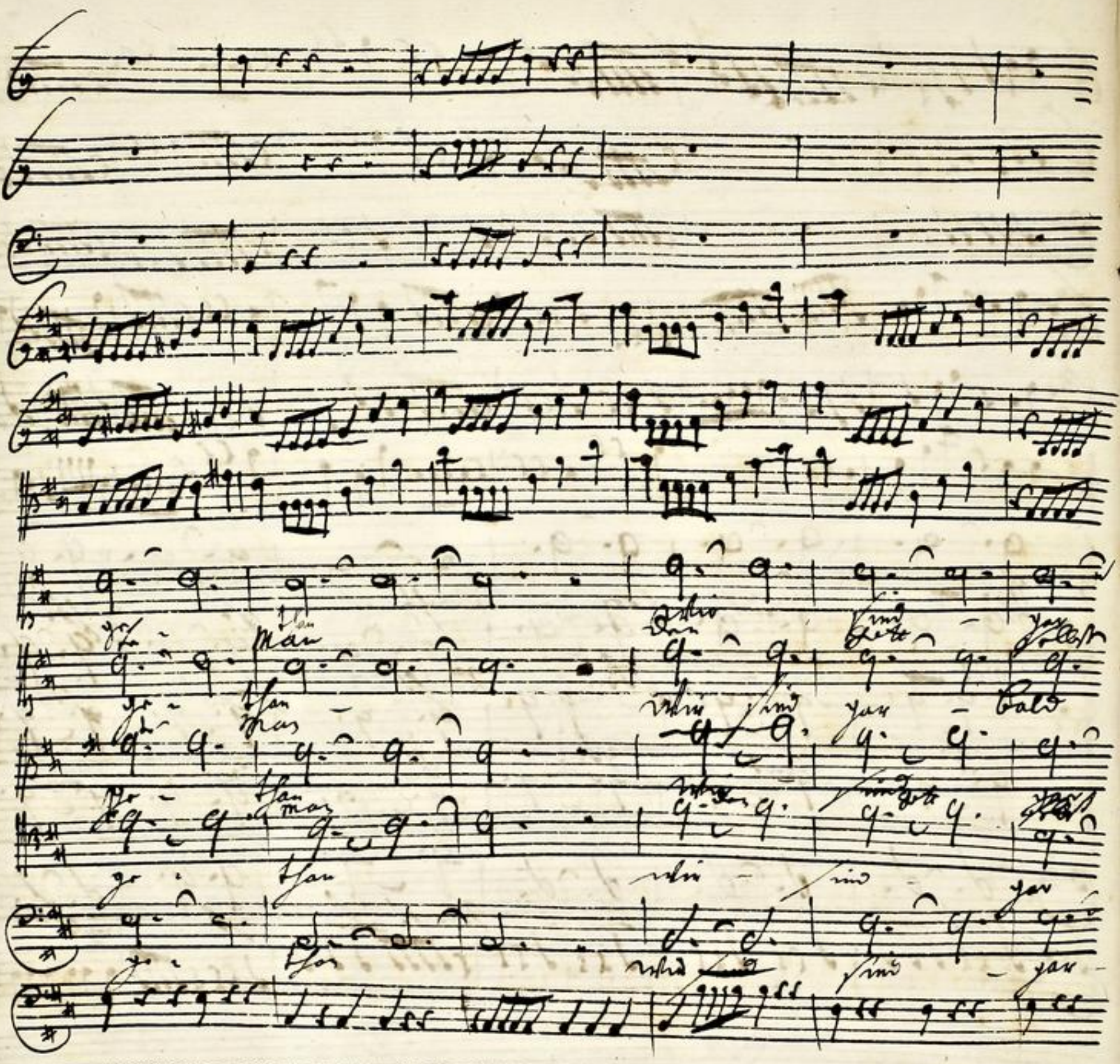

TECHNISCHE UNIVERSITÄT DARMSTADT

http://tudigit.ulb.tu-darmstadt.de/show/Mus-Ms-425-01/0051

Universitäts- und Landesbibliothek Darmstadt

TECHNISCHE UNIVERSITÄT DARMSTADT
http://tudigit.ulb.tu-darmstadt.de/show/Mus-Ms-425-01/0052
Universitäts- und Landesbibliothek Darmstadt

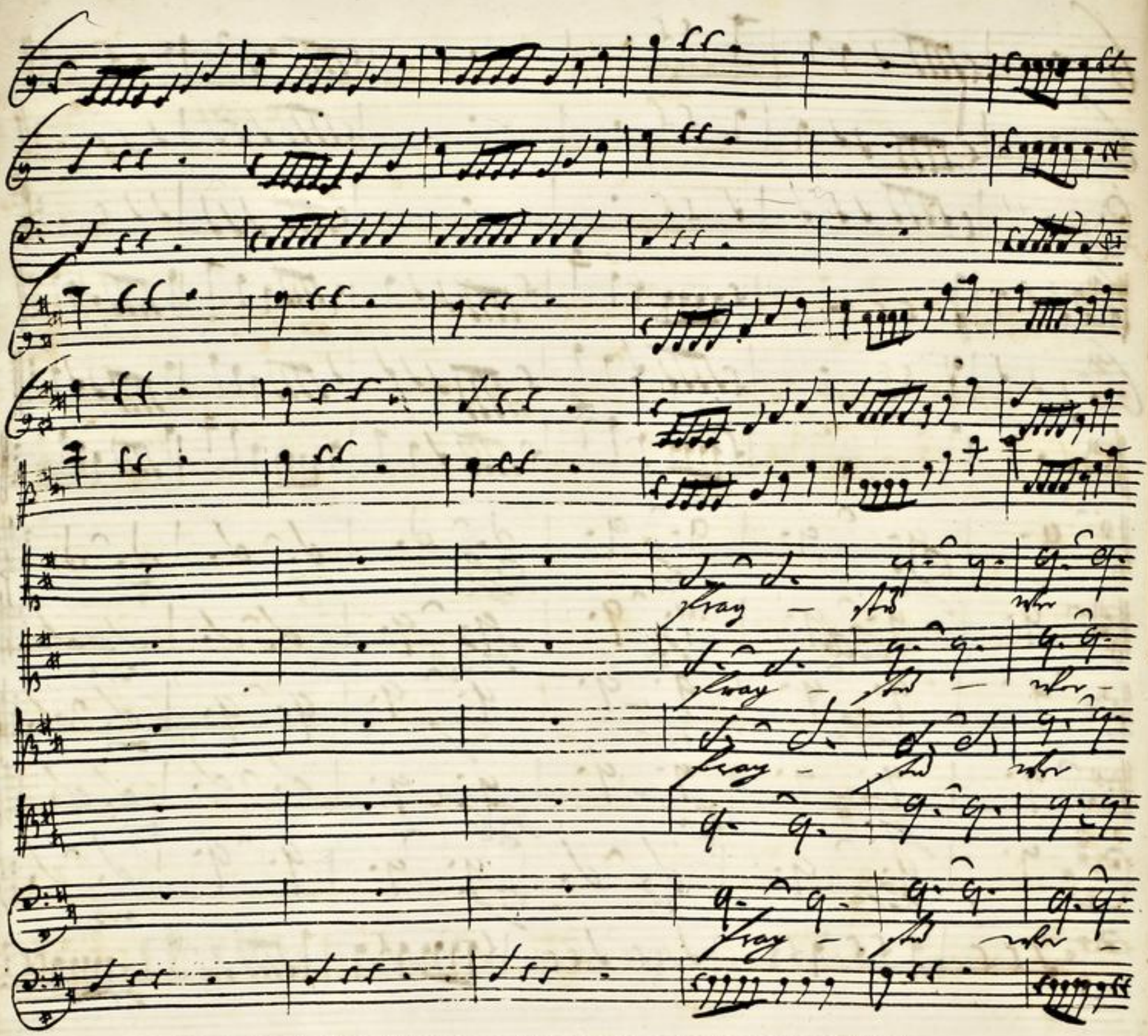

TECHNISCHE UNIVERSITÄT DARMSTADT
http://tudigit.ulb.tu-darmstadt.de/show/Mus-Ms-425-01/0053
Universitäts- und Landesbibliothek Darmstadt

TECHNISCHE UNIVERSITÄT DARMSTADT
http://tudigit.ulb.tu-darmstadt.de/show/Mus-Ms-425-01/0054
Universitäts- und Landesbibliothek Darmstadt

TECHNISCHE UNIVERSITÄT DARMSTADT

http://tudigit.ulb.tu-darmstadt.de/show/Mus-Ms-425-01/0055

Universitäts- und Landesbibliothek Darmstadt

ba — ot — w. — ish — heis — az —

TECHNISCHE UNIVERSITÄT DARMSTADT
http://tudigit.ulb.tu-darmstadt.de/show/Mus-Ms-425-01/0056
Universitäts- und Landesbibliothek Darmstadt

Ihr Gott

Ihr Gott

Ihr Gott

Ihr Gott

Ihr Gott

TECHNISCHE UNIVERSITÄT DARMSTADT

http://tudigit.ulb.tu-darmstadt.de/show/Mus-Ms-425-01/0057

Universitäts- und Landesbibliothek Darmstadt